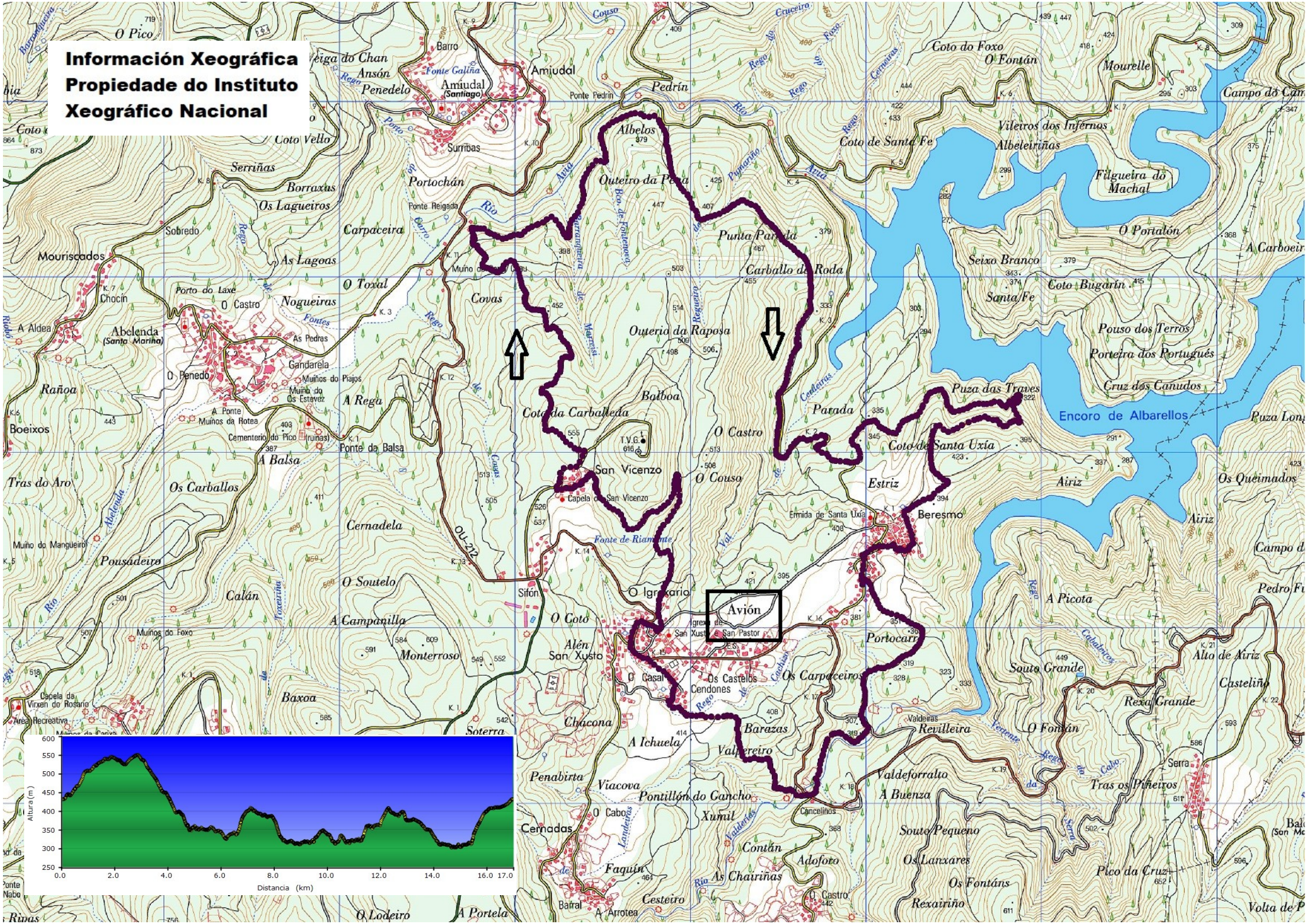
Información Xeográfica
Propiedade do Instituto
Xeográfico Nacional
Avión
Encoro de Albarellos
San Vicenzo
Beresmo
Sifón
Portocarr
Os Castelos
Cendones
Os Carpaceiros
Revilleira
Valdeforralto
A Buenza
Cancelinos
Xumil
Barazas
Valpereiro
Pontillón do Cancho
Viacova
Penabirta
Cernadas
Faquín
Contán
Adoforo
As Chairiñas
Cesteiro
Bairal
A Arrotea
O Castro
Souto Pequeno
Os Lanxares
Os Fontáns
Rexairiño
Pico da Cruz
Volta de P
Souto Grande
Rexa Grande
Tras os Piñeiros
Serra
Alto de Airiz
Casteliño
Campo d
Pedro Fu
A Picota
Airiz
Os Queimados
Estriz
Coto de Santa Uxía
Puza das Traves
Parada
Bolboa
Coto da Carballeda
O Couso
O Igreixario
Igreja de San Xusto e San Pastor
Alén San Xusto
O Coto
A Campanilla
O Soutelo
Monterroso
Baxoa
Soterra
Chácona
A Ichuela
O Casal
Os Carpaceiros
Valdeiras
Vertente
Rego do Cabo
Cedeiros
Cedeiras
Rego do Foxo
Rego do Cruceiro
Rego do Pedrín
Rego do Cerneiras
Rego do Puxarino
Rego do Requeiro
Rego do Marcisi
Rego do Fontenova
Rego do Barro
Rego do Ponto
Rego do Fontes
Rego do Casas
Rego do Vad
Rio Avia
Rio Abelenda
Rio Rioló
Rio Toxeiriña
Rio Cachizo
Rio Landeiras
Rio Valdeiras
Rio Serra
Rio Couso
Rio Barro
Rio Ponto
Rio Fontes
Rio Casas
Rio Vad
Rio Cachizo
Rio Landeiras
Rio Valdeiras
Rio Serra
Rio Cedeiras
Rio Cedeiros
Rio Vertente
Rio Cabo
Rio Requeiro
Rio Puxarino
Rio Marcisi
Rio Fontenova